I když jsem ještě malý

hudba i text
Jiří Zmožek

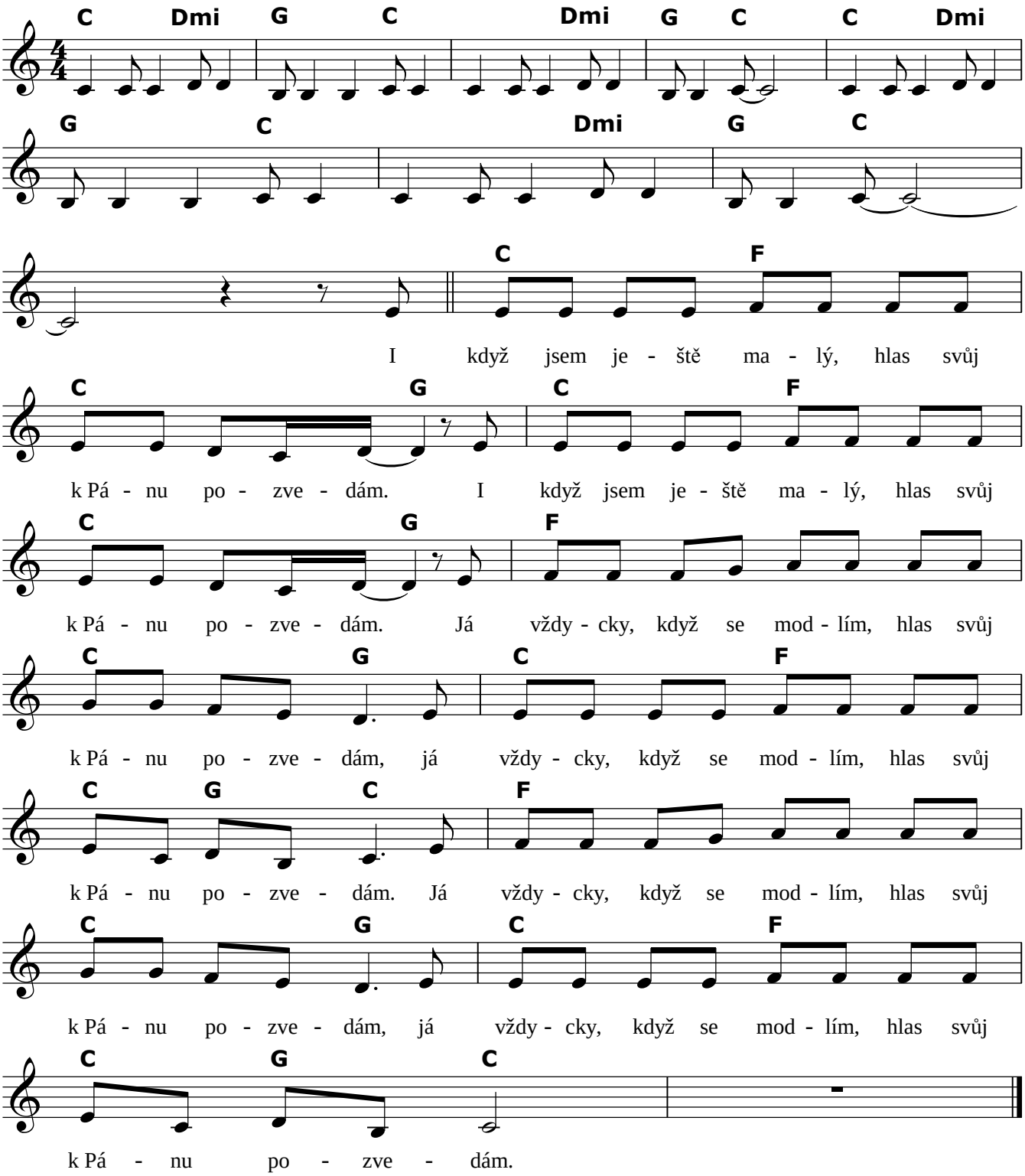

I když jsem trochu větší, hlas svůj k Pánu pozvedám.
I když jsem trochu větší, hlas svůj k Pánu pozvedám.
Já vždycky když se modlím, hlas svůj k Pánu pozvedám.
Já vždycky když se modlím, hlas svůj k Pánu pozvedám.

I když jsem teď už velký, hlas svůj k Pánu pozvedám.
I když jsem teď už velký, hlas svůj k Pánu pozvedám.
Já vždycky, když se modlím, hlas svůj k Pánu pozvedám.
Já vždycky, když se modlím, hlas svůj k Pánu pozvedám.